

55^e
congrès
SFCCF

Société
Française de
Carcinologie
Cervico-Faciale

16 & 17
novembre 2023

NANTES
Halle 6

 ASconnect
événement

Organisation logistique
Tel. 02 40 20 15 95
www.asconnect-evenement.fr

Retour sur le programme d'éducation
thérapeutique du patient
laryngectomisé (ETP) du service de
rééducation et de réadaptation
fonctionnelle du CH de Maubreuil
(Saint-Herblain, 44)

●
Hélène Colun, orthophoniste

Alexandre Guarino, médecin généraliste
Christophe Ferron, chirurgien ORL

SFCCF 
Société Française de
Carcinologie Cervico-Faciale

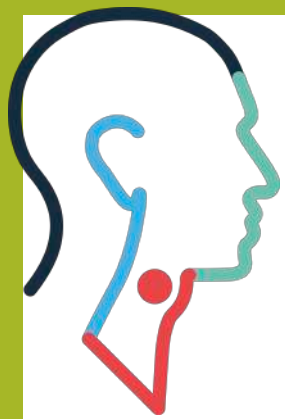

● Retour sur le programme d'éducation thérapeutique du patient laryngectomisé (ETP) du service de rééducation et de réadaptation fonctionnelle du CH de Maubreuil (44)

La rééducation ORL au centre hospitalier de Maubreuil :

Population accueillie :

- Appropriation de la VTO
- Apprentissage de la VOO
- Reprise de déglutition après chirurgie laryngée, pharyngée et buccale

L'équipe : orthophonistes, infirmières, diététicienne, psychologue, kinésithérapeutes, éducateurs d'APA, patients experts de l'association des Mutilés de la Voix, assistante sociale, médecin généraliste, chirurgien ORL

Création de l'ETP pour les patients ayant subi une laryngectomie totale en 2013, présentation en 2018 et validation à l'ARS début 2019

55^e
congrès
SFCCF Société
Française de
Carcinologie
Cervico-Faciale
2023



Planning type d'un patient en stage VTO / VOO

	Mercredi	Jeudi	Vendredi	Lundi	Mardi	Mercredi	Jeudi	Vendredi	Lundi	Mardi
Arrivée		Gymnastique ORL								
	Accueil stage et ETP Orthophoniste	Relaxation	Relaxation			Relaxation		Relaxation	Relaxation	Orthophonie
		Orthophonie	Orthophonie	Orthophonie	Orthophonie	Orthophonie	Orthophonie	Orthophonie	Orthophonie	Le goût retrouvé Ortho
	Bilan orthophonique		Consultation ORL			Paroles Mutilés de la Voix Patients experts Ortho	Assistante sociale	Psychologie	Consultation ORL	Bilan fin des ateliers d'ETP Ortho
REPAS										
Bilan médical	Bilan Diététique	Ma Nouvelle Voix Ortho	Protégez-vous Ortho et IDE	Prenez-soin Ortho et IDE			A Plein Nez Ortho	A Table ! Ortho et diététicienne	Echanges ortho et psychologue	Départ
Bilan infirmier	APA	Bilan kiné	Kiné	APA		Kiné	APA	Kiné		

Planning type d'un patient en stage VTO / VOO

	Mercredi	Jeudi	Vendredi	Lundi	Mardi	Mercredi	Jeudi	Vendredi	Lundi	Mardi
Arrivée		Gymnastique ORL								
	Accueil stage et ETP Orthophoniste	Relaxation	Relaxation			Relaxation		Relaxation	Relaxation	Orthophonie
		Orthophonie	Orthophonie	Orthophonie	Orthophonie	Orthophonie	Orthophonie	Orthophonie	Orthophonie	Le goût retrouvé Ortho
	Bilan orthophonique		Consultation ORL			Paroles Mutilés de la Voix Patients experts Ortho	Assistante sociale	Psychologie	Consultation ORL	Bilan fin des ateliers d'ETP Ortho
REPAS										
Bilan médical	Bilan Diététique	Ma Nouvelle Voix Ortho	Protégez-vous Ortho et IDE	Prenez-soin Ortho et IDE			A Plein Nez Ortho	A Table ! Ortho et diététicienne	Echanges ortho et psychologue	Départ
Bilan infirmier	APA	Bilan kiné	Kiné	APA	Kiné	APA	Kiné			

Planning type d'un patient en stage VTO / VOO

Mercredi	Jeudi	Vendredi	Lundi	Mardi	Mercredi	Jeudi	Vendredi	Lundi	Mardi
Gymnastique ORL									
Arrivée	Accueil stage et ETP Orthophoniste	Relaxation	Relaxation		Relaxation		Relaxation	Relaxation	Orthophonie
		Orthophonie	Orthophonie	Orthophonie	Orthophonie	Orthophonie	Orthophonie	Orthophonie	Le goût retrouvé Ortho
	Bilan orthophonique		Consultation ORL		Paroles Mutilés de la Voix Patients experts Ortho	Assistante sociale	Psychologie	Consultation ORL	Bilan fin des ateliers d'ETP Ortho
	REPAS								
Bilan médical	Bilan Diététique	Ma Nouvelle Voix Ortho	Protégez-vous Ortho et IDE	Prenez-soin Ortho et IDE		A Plein Nez Ortho	A Table ! Ortho et diététicienne	Echanges ortho et psychologue	Départ
Bilan infirmier	APA	Bilan kiné	Kiné	APA	Kiné	APA	Kiné		

Planning type d'un patient en stage VTO / VOO

Mercredi	Jeudi	Vendredi	Lundi	Mardi	Mercredi	Jeudi	Vendredi	Lundi	Mardi
Gymnastique ORL									
Arrivée	Accueil stage et ETP Orthophoniste	Relaxation	Relaxation		Relaxation		Relaxation	Relaxation	Orthophonie
		Orthophonie	Orthophonie	Orthophonie	Orthophonie	Orthophonie	Orthophonie	Orthophonie	Le goût retrouvé Ortho
	Bilan orthophonique		Consultation ORL		Paroles Mutilés de la Voix Patients experts Ortho	Assistante sociale	Psychologie	Consultation ORL	Bilan fin des ateliers d'ETP Ortho
	REPAS								
Bilan médical	Bilan Diététique	Ma Nouvelle Voix Ortho	Protégez-vous Ortho et IDE	Prenez-soin Ortho et IDE		A Plein Nez Ortho	A Table ! Ortho et diététicienne	Echanges ortho et psychologue	Départ
Bilan infirmier	APA	Bilan kiné	Kiné	APA	Kiné	APA	Kiné		

Planning type d'un patient en stage VTO / VOO

	Mercredi	Jeudi	Vendredi	Lundi	Mardi	Mercredi	Jeudi	Vendredi	Lundi	Mardi
Arrivée	Gymnastique ORL									
	Accueil stage et ETP Orthophoniste	Relaxation	Relaxation			Relaxation		Relaxation	Relaxation	Orthophonie
		Orthophonie	Orthophonie	Orthophonie	Orthophonie	Orthophonie	Orthophonie	Orthophonie	Orthophonie	Le goût retrouvé Ortho
	Bilan orthophonique		Consultation ORL			Paroles Mutilés de la Voix Patients experts Ortho	Assistante sociale	Psychologie	Consultation ORL	Bilan fin des ateliers d'ETP Ortho
REPAS										
Bilan médical	Bilan Diététique	Ma Nouvelle Voix Ortho	Protégez-vous Ortho et IDE	Prenez-soin Ortho et IDE			A Plein Nez Ortho	A Table ! Ortho et diététicienne	Echanges ortho et psychologue	Départ
Bilan infirmier	APA	Bilan kiné	Kiné	APA			APA	Kiné		

Planning type d'un patient en stage VTO / VOO

Mercredi	Jeudi	Vendredi	Lundi	Mardi	Mercredi	Jeudi	Vendredi	Lundi	Mardi
Gymnastique ORL									
Arrivée	Accueil stage et ETP Orthophoniste	Relaxation	Relaxation		Relaxation		Relaxation	Relaxation	Orthophonie
		Orthophonie	Orthophonie	Orthophonie	Orthophonie	Orthophonie	Orthophonie	Orthophonie	Le goût retrouvé Ortho
	Bilan orthophonique		Consultation ORL		Paroles Mutilés de la Voix Patients experts Ortho	Assistante sociale	Psychologie	Consultation ORL	Bilan fin des ateliers d'ETP Ortho
REPAS									
Bilan médical	Bilan Diététique	Ma Nouvelle Voix Ortho	Protégez-vous Ortho et IDE	Prenez-soin Ortho et IDE		A Plein Nez Ortho	A Table ! Ortho et diététicienne	Echanges ortho et psychologue	Départ
Bilan infirmier	APA	Bilan kiné	Kiné	APA	Kiné	APA	Kiné		

Planning type d'un patient en stage VTO / VOO

Mercredi	Jeudi	Vendredi	Lundi	Mardi	Mercredi	Jeudi	Vendredi	Lundi	Mardi
Gymnastique ORL									
Arrivée	Accueil stage et ETP Orthophoniste	Relaxation	Relaxation		Relaxation		Relaxation	Relaxation	Orthophonie
		Orthophonie	Orthophonie	Orthophonie	Orthophonie	Orthophonie	Orthophonie	Orthophonie	Le goût retrouvé Ortho
	Bilan orthophonique		Consultation ORL		Paroles Mutilés de la Voix Patients experts Ortho	Assistante sociale	Psychologie	Consultation ORL	Bilan fin des ateliers d'ETP Ortho
REPAS									
Bilan médical	Bilan Diététique	Ma Nouvelle Voix Ortho	Protégez-vous Ortho et IDE	Prenez-soin Ortho et IDE		A Plein Nez Ortho	A Table ! Ortho et diététicienne	Echanges ortho et psychologue	Départ
Bilan infirmier	APA	Bilan kiné	Kiné	APA	Kiné	APA	Kiné		

Planning type d'un patient en stage VTO / VOO

Mercredi	Jeudi	Vendredi	Lundi	Mardi	Mercredi	Jeudi	Vendredi	Lundi	Mardi
Gymnastique ORL									
Arrivée	Accueil stage et ETP Orthophoniste	Relaxation	Relaxation		Relaxation		Relaxation	Relaxation	Orthophonie
		Orthophonie	Orthophonie	Orthophonie	Orthophonie	Orthophonie	Orthophonie	Orthophonie	Le goût retrouvé Ortho
	Bilan orthophonique		Consultation ORL		Paroles Mutilés de la Voix Patients experts Ortho	Assistante sociale	Psychologie	Consultation ORL	Bilan fin des ateliers d'ETP Ortho
REPAS									
Bilan médical	Bilan Diététique	Ma Nouvelle Voix Ortho	Protégez-vous Ortho et IDE	Prenez-soin Ortho et IDE		A Plein Nez Ortho	A Table ! Ortho et diététicienne	Echanges ortho et psychologue	Départ
Bilan infirmier	APA	Bilan kiné	Kiné	APA	Kiné	APA	Kiné		



Questionnaires qualité ETP 2020 2021 2022

- Participation aux questionnaires

	2020	2021	2022
Nombre de patients reçus	66	80	87
Questionnaires remplis et retournés	36	75	71
Taux de retours	55 %	94 %	82 %

Questionnaires qualité ETP 2020 2021 2022

- Organisation du séjour : satisfaisante à plus de 80 %
 - Le lieu et horaires des séances me conviennent 91% 85% 87%
 - L'accueil du 1er jour par les orthophonistes 97% 95% 93%
 - Les explications données concernant l'éducation
thérapeutique et son organisation 94% 93% 96%
 - L'organisation du planning 74% 82% 75%
 - Les séances collectives 86% 92% 93%
 - Les séances individuelles 88% 96% 94%
 - L'activité physique adaptée 72% 69% 84%
 - La relaxation 74% 77% 87%
 - La gymnastique ORL 74% 78% 81%
 - La dynamique de groupe 75% 99% 92%

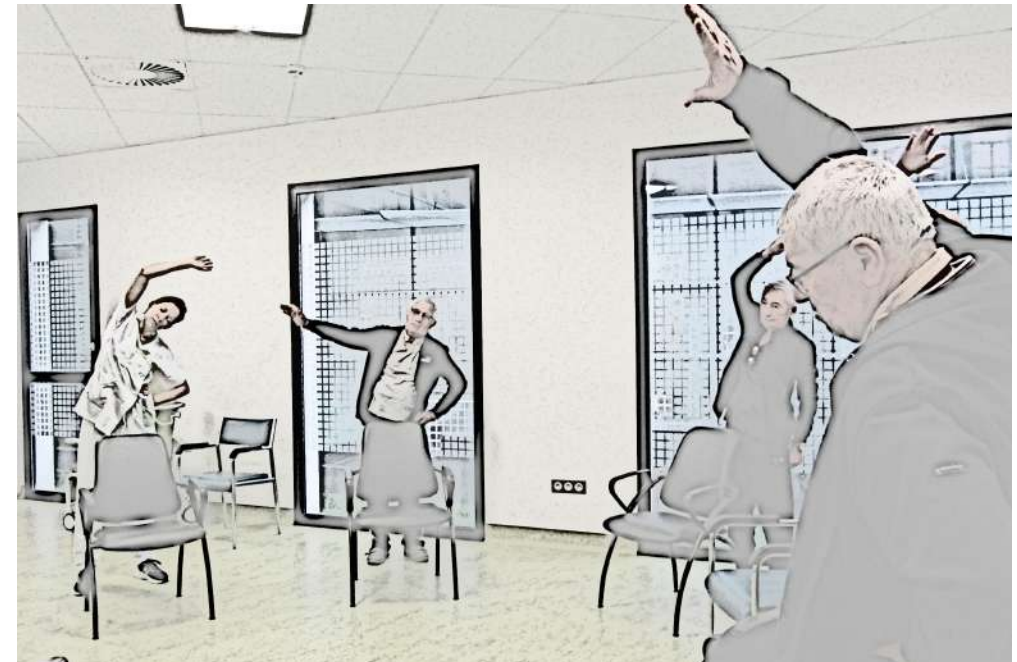

Questionnaires qualité ETP 2020 2021 2022

- Education thérapeutique : satisfaisante à plus de 80 %
 - Les thèmes abordés ont été utiles et pertinents 86% 87% 85%
 - J'ai pu choisir librement de me rendre aux ateliers qui m'intéressaient 81% 88% 87%
 - Pendant les séances, je me suis senti(e) écouté(e) 94% 92% 96%
 - Pendant les séances, je me suis senti(e) concerné(e) 94% 90% 88%
 - Pendant les séances, j'ai pu m'exprimer autant que je le souhaitais 90% 97% 94%

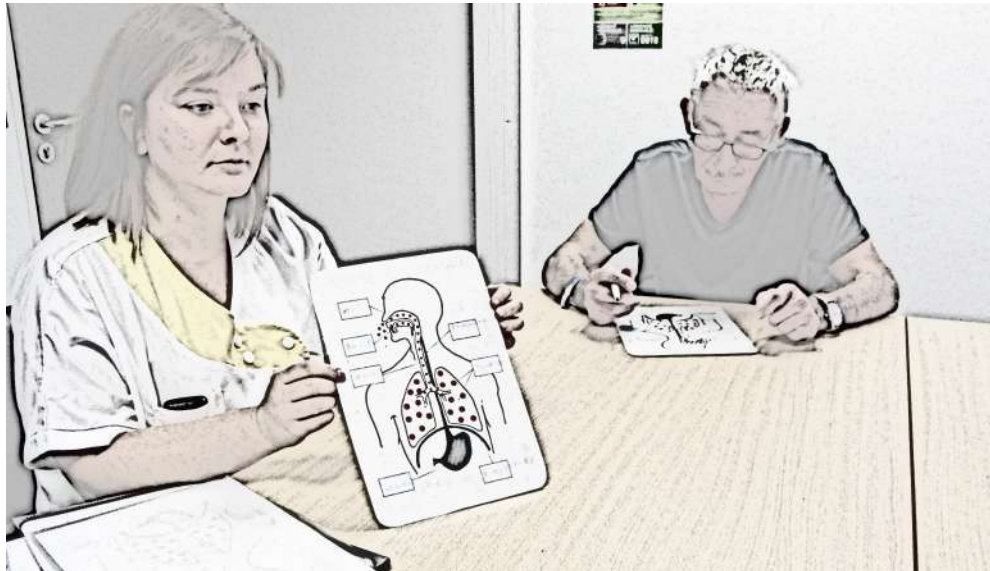

Questionnaires qualité ETP 2020 2021 2022

- Connaissance : satisfaction > 80 % en 2022 avec une amélioration pour l'acquisition d'autonomie dans les soins, l'appréhension des troubles de déglutition et la perception du goût depuis 2020.
 - J'ai pu acquérir de nouvelles connaissances 92% 92% 83%
 - J'ai compris les changements anatomiques entraînés par la laryngectomie totale 89% 94% 90%
 - Je contrôle mieux mon matériel 90% 87% 81%
 - J'ai gagné en autonomie dans les soins 82% 77% 85%
 - Je sais quoi faire si je rencontre un problème avec mon implant 86% 87% 83%
 - Je vais chercher à améliorer ma perception des odeurs 91% 85% 82%
 - Je comprends mieux les conséquences de ma laryngectomie sur ma déglutition 79% 91% 84%
 - Je sais ce qu'il faut faire en cas de blocage alimentaire 89% 90% 82%
 - Je sais comment modifier mes habitudes pour améliorer ma perception du goût 78% 94% 83%
 - J'ai conscience des dangers et des adaptations nécessaires dans mon quotidien 97% 94% 84%
- Livret récapitulatif du stage :
 - explications claires, compréhensibles, utiles à + de 90 %
 - mais trop détaillées ! (>42 % de satisfaction)



Questionnaires qualité ETP 2020 2021 2022

- Qualité de vie résultats entre 63 et 86 %

• Je me sens en meilleure forme physique	63%	76%	72%
• Je me sens en meilleure forme psychique	67%	79%	75%
• Je me sens davantage prêt à parler de ma chirurgie avec ma famille, mes amis	86%	71%	73%
• Je me sens davantage prêt à parler de ma chirurgie avec des inconnus	66%	72%	72%
• J'appréhende mieux mes émotions	68%	75%	81%
• J'ai davantage confiance en moi, en mes capacités	83%	86%	81%
• J'ai envie de reprendre mes activités quotidiennes comme avant	73%	75%	83%
• Je compte garder contact avec les personnes rencontrées en stage	53%	63%	68%



Ce sont les patients qui en parlent le mieux ...



Conclusions et projets d'évolution du programme

- Atelier ETP APA kiné
- Accompagnement des aidants
- État dentaire
- Ateliers cuisine avec la diététicienne
- Addictions
- ...





MERCI POUR VOTRE ATTENTION

